

# Hemelwaterplan Zedelgem: Visie- en maatregelenplan

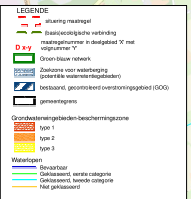
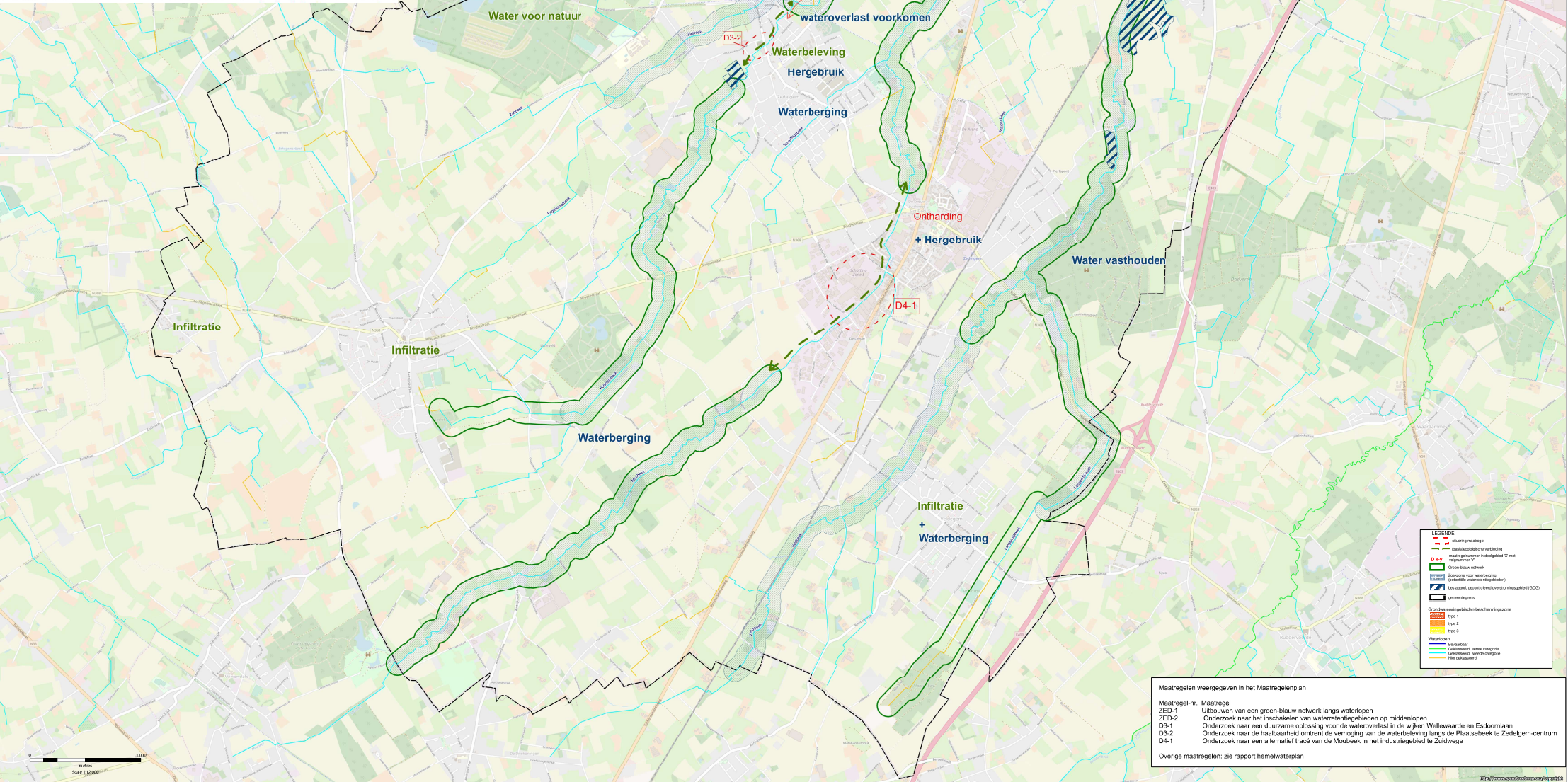
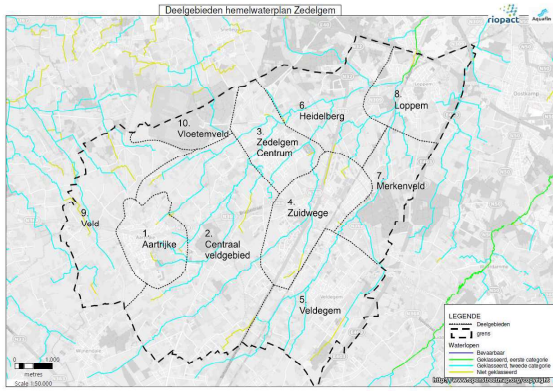

Maatregelen weergegeven in het Maatregelenplan

Maatregel nr.	Maatregel
ZED-1	Uitbouwen van een groen-blauw netwerk langs waterlopen
ZED-2	Onderzoek naar het inschakelen van waterreintigingsgebieden op middelenlopen
D3-1	Onderzoek naar een duurzame oplossing voor de wateroverlast in de wijken Wellenwaarde en Eeddoornlaan
D3-2	Onderzoek naar de haalbaarheid omtrent de verhoging van de waterbeleving langs de Plaatsebeek te Zedelgem-centrum
D4-1	Onderzoek naar een alternatief tracé van de Moubeek in het industriegebied te Zuidwege

Overige maatregelen: zie rapport hemelwaterplan